

Vista de peças / Parts view / Vista de piezas

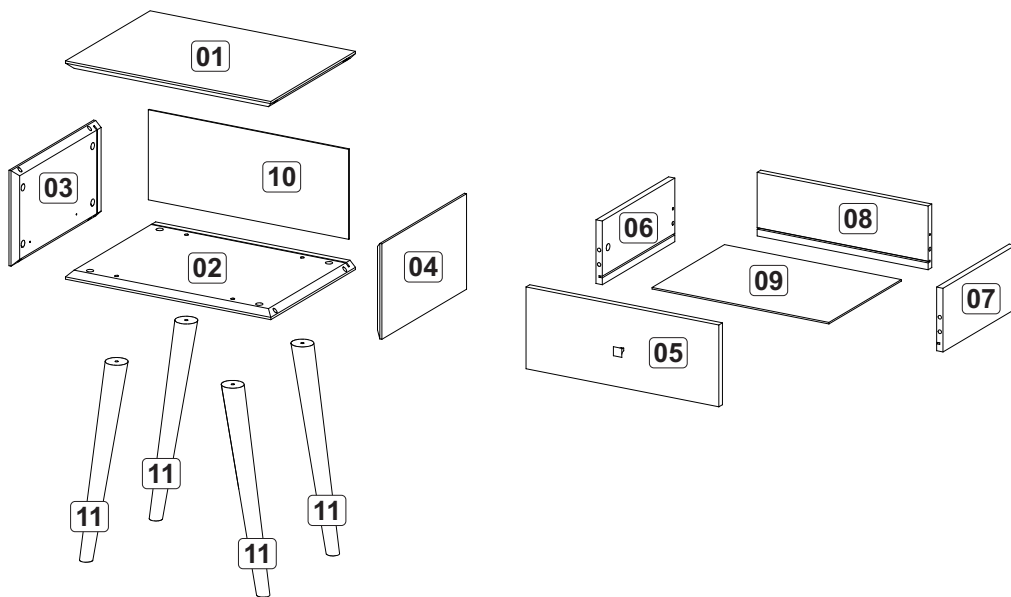

Produto montado / Assembled product / Producto montado

TW49

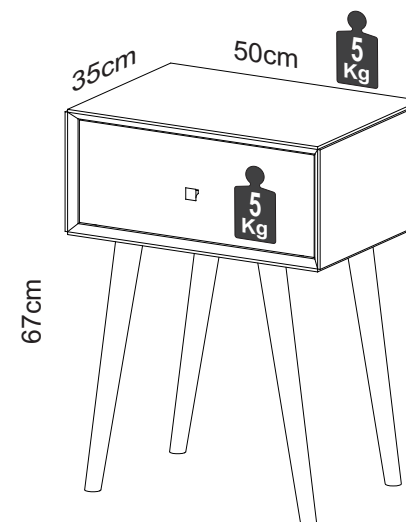

60min



* Recomendado que este produto seja montado por um técnico qualificado

TERMO DE GARANTIA DALLA COSTA

Os móveis Dalla Costa são elaborados dentro dos melhores padrões de qualidade obedecendo normas técnicas de fabricação. Garantimos este produto contra eventuais defeitos de fabricação por um período de 6 meses, contado a partir da data de venda, comprovado pela nota fiscal.

Constatado o defeito de fabricação o Sr(a) consumidor(a) deverá solicitar a assistência técnica através do estabelecimento da compra. Este termo de garantia será anulado e sem efeito na ocorrência de qualquer das seguintes hipóteses:

- O defeito apresentado for causado pelo proprietário ou por terceiros;
 - Não forem cumpridas as recomendações de montagem contidas neste manual;
 - O defeito apresentado for decorrente de desgaste natural do produto, agentes da natureza, transporte e armazenagem indevidos.
- A matéria-prima usada é o MDF (medium Density Fibreboard), madeira ecologicamente correta proveniente de área de reflorestamento, de alta resistência e durabilidade.
- O acabamento de superfície dos móveis Dalla Costa é obtido com pintura e secagem ultravioleta.
- Para Conservar a qualidade e a beleza do móvel recomenda-se os seguintes cuidados:
- Evite colocar em local excessivamente úmido; - Evite a incidência direta de luz solar;
 - Evite colocar objetos pontiagudos diretamente em cima do móvel. - Para limpeza recomenda-se somente pano umedecido em água.

DALLA COSTA WARRANT TERMS

Dalla Costa furniture is produced within the best quality criteria following technical manufacturing standards. We guarantee this product against eventual defects for a period of 6 months, starting from the sale date stated on the purchase receipt. Manufacturing defect found Mr (a) consumer (a) shall seek technical assistance through the establishment of purchase.

This warranty term will be canceled and disregarded if any of the situations below occurs:

- The defect was caused by the owner of the goods or by a third party;
 - The assembly recommendation contained in the assembly instructions is not followed appropriately;
 - The defect is due to natural wear of the product, nature factors or improper transport or storage ;
 - The used raw material is MDF (Medium Density Fibreboard), wood within ecologically acceptable standards from a reforestation area, with high resistance and durability.
- The surface finish of Dalla Costa furniture is obtained with paint and ultraviolet drying.
- To keep the quality and beauty of your furniture we recommended the following care to be taken:
- Avoid putting it in places extremely wet; - Avoid exposing in to direct sun light;
 - Avoid placing sharp objects directly on the piece of furniture. It is recommended that a damp piece of cloth is used for cleaning it.

TÉRMINO DE GARANTIA DALLA COSTA

Los muebles Dalla Costa son concebidos dentro de los mejores padrones de excelencia obedeciendo las reglas práctica del conocimiento de fabricación. Aseguramos este producto contra eventuales defectos de fabricación por una temporada de seis meses, refiriéndose de la fecha de venta probada en la factura. Defecto de fabricación encontrado el señor (a) consumidor (a) se solicite asistencia técnica a través del establecimiento de compra.

Este término de garantía será cancelado, si se hubiera descubierto cualquier de las siguientes circunstancias:

- Defecto previsto de no haber tenido cuidado;
 - No cumplir las recomendaciones de montajes según el plan;
 - Si el defecto presentado fuera transcurriente de la vida útil del mismo, agente de la naturaleza, transporte y almacenaje inadecuado;
- La materia prima utilizada en los muebles es el MDF (Medium Density Fibreboard), madera ecológica correcta originaria de la área del repoblación, de muchísima durabilidad y soportabilidad.
- El acabado de superficie de los muebles de Dalla Costa son obtenidos con la pintura y secado ultravioleta.
- Para la conservación de la cualidad y hermosura del mueble segue abajo las siguientes recomendaciones:
- Evita dejarlo en un sitio excesivamente húmedo;
 - Evita influencia directa de luz solar; - Evita poner objetos afilado con punta directamente encima del mueble.
- Para limpieza es recomendable solo un panó humedecido en agua.

Lista de peças / Parts list / Lista de piezas

01 - Tampo	1x - 490 x 350 x 18mm
02 - Base	1x - 490 x 350 x 18mm
03 - Lateral Esquerda	1x - 350 x 210 x 18mm
04 - Lateral Direita	1x - 350 x 210 x 18mm
05 - Frente Gaveta	1x - 458 x 178 x 15mm
06 - Lateral Esquerda Gaveta	1x - 300 x 140 x 15mm
07 - Lateral Direita Gaveta	1x - 300 x 140 x 15mm
08 - Costa Gaveta	1x - 408 x 140 x 15mm
09 - Fundo Gaveta	1x - 422 x 299 x 3mm
10 - Costa	1x - 478 x 198 x 3mm
11 - Pé	4x - 450mm

01 - Top	01 - Tapa
02 - Base	02 - Base
03 - Left Side	03 - Lateral Izquierdo
04 - Right Side	04 - Lateral Derecho
05 - Front Drawer	05 - Frente Cajón
06 - Left Side Drawer	06 - Lateral Izquierda Cajón
07 - Right Side Drawer	07 - Lateral Derecha Cajón
08 - Back Drawer	08 - Revés Cajón
09 - Bottom Drawer	09 - Fondo Cajón
10 - Back	10 - Revés
11 - Feet	11 - Pie

M O B E I S
DALLA COSTA



Ferragens / Hardware / Materiales

A		8 x 30	04
B			18
C			02
D		3,5 x 14	08
E		4,0 x 40	06
F		7,0 x 50	04
G		M4 x 22	01
H		300mm	01
I		08	01
J			01
K		02	01
L			01

Pré Montagem

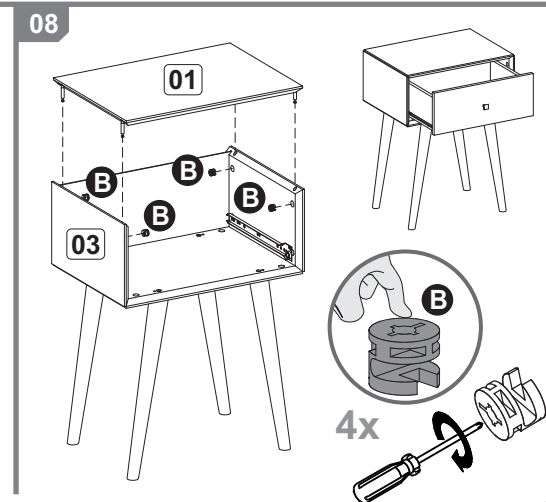
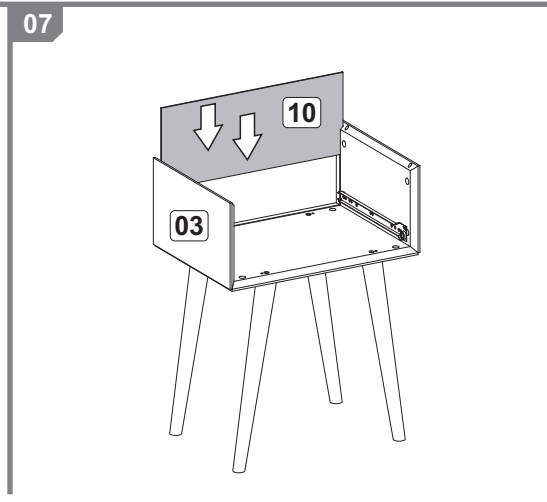
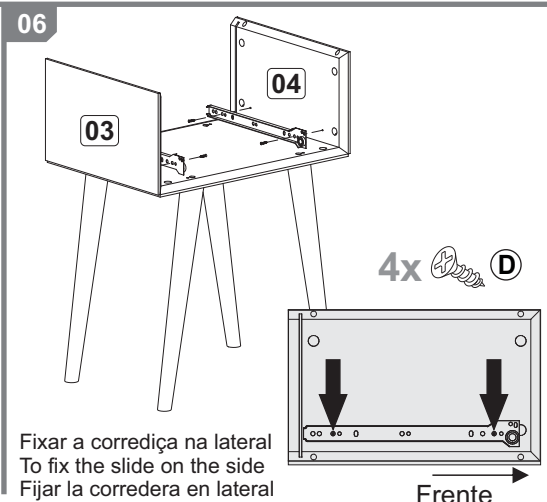
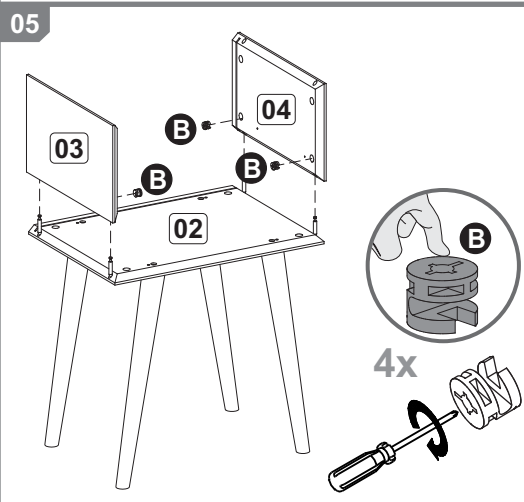
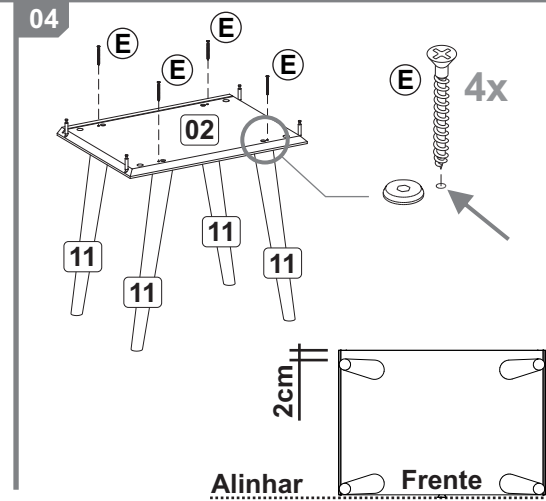
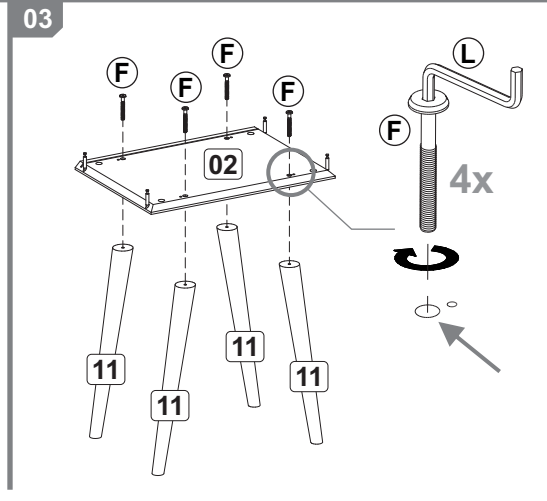
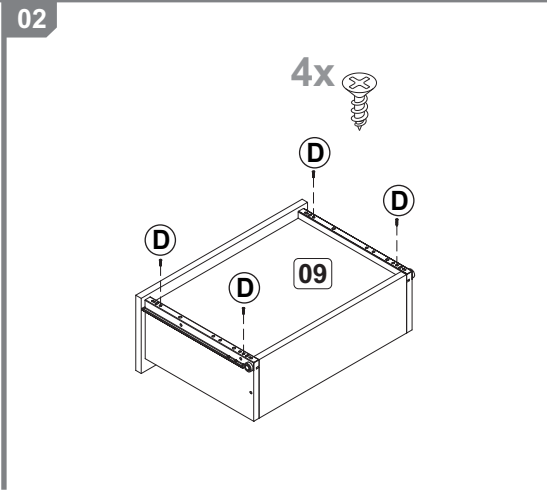
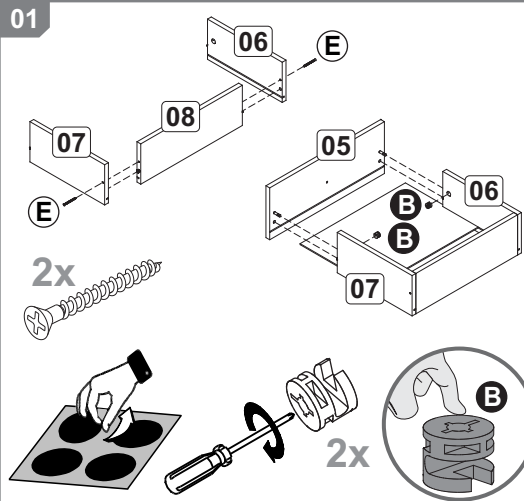
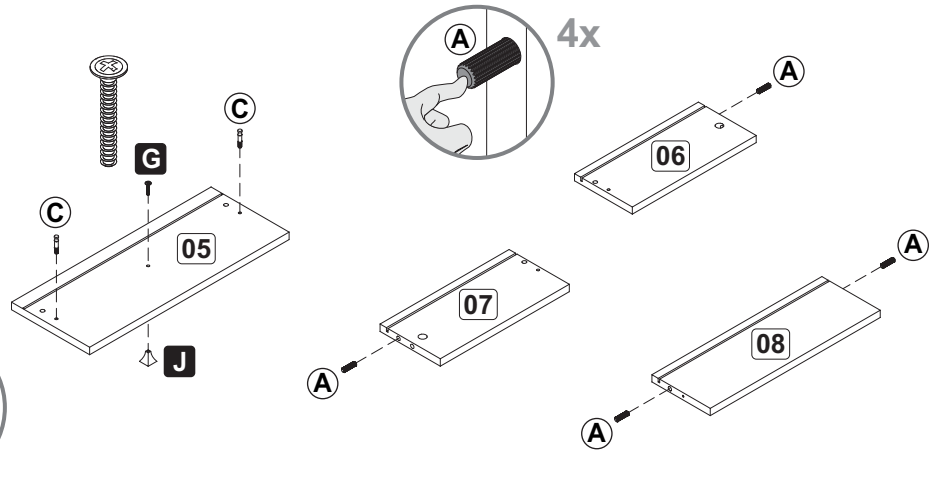
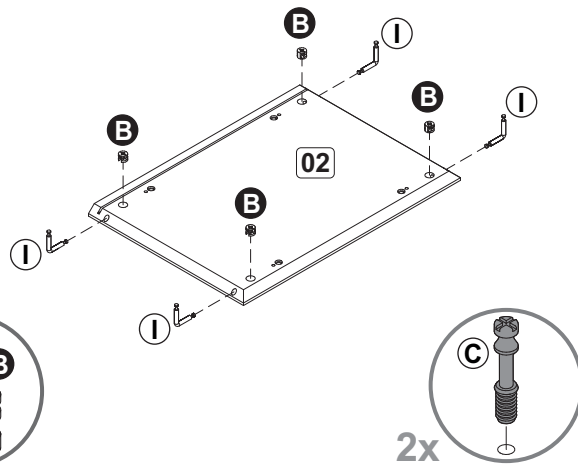
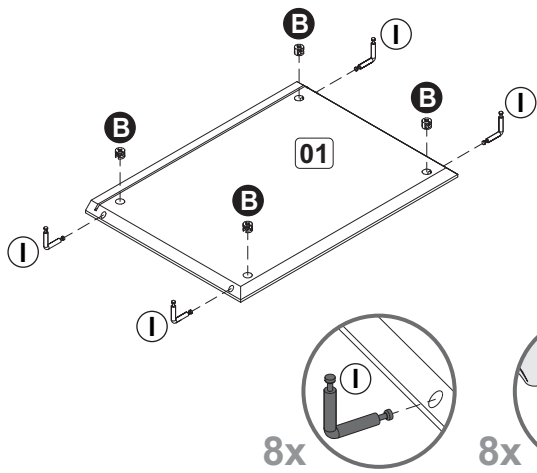

Fixar a corredeira na lateral
To fix the slide on the side
Fijar la corredera en lateral

Frente

Alinhar Frente